

いっしょに手をつなご



諸難、災厄の防護神「おいぬ様」

中山神社(串原) ※恵那市指定有形文化財
(詳細はP8へ)

おもな内容

- 新年のあいさつ P2
- 支部活動紹介 P3
- ボランティア・市民活動支援センターからのお知らせ P4-5
- こどぼと発達の相談会、児童センターニュース P6
- サロン食事サービス合同研修会のお知らせ、総合相談 P7
- 寄付、特別会費お礼、中間報告 P8



この広報紙は共同募金の配分金により作成しています。

新年を迎えて



社会福祉法人
恵那市社会福祉協議会
会長 宮地 政臣



市民の皆様におかれましては輝かしい新春をお迎えのことと心からお慶び申し上げます。また、日頃は社会福祉協議会の運営ならびに地域福祉活動に温かいご支援とご協力を賜り、厚く御礼申し上げます。

昨年12月に第7回社会福祉大会を開催し、社会福祉の分野でご功績のあつた方々を顕彰させていただきました。皆様に対し敬意を表すとともに益々のご活躍を心より祈念申し上げます。

さて、福祉や介護を取り巻く環境がめまぐるしく変動する昨今、当会では社会福祉法の改正に伴う関連事項の調整及び法人の円滑な運営に取り組むと共に、厳しい経営環境にある介護保険事業におきましても、居宅支援事業所及び訪問介護事業所の再編・改革を推進するなど、職員一同努力しております。地域福祉活動の分野では、昨年

に引き続き「地域福祉懇談会」を市内すべての地域で開催致しました。社協支部や地域の皆様にご協力いただき、福祉ニーズの把握と取り組むべき課題を顕在化させることが出来ました。また、相談事業においては「家計相談支援事業」を市より新たに受託し、多様な相談ケースに対応できる体制づくりに努めています。

また、本年は新たに「恵那市社会福祉協議会第四次発展・強化計画」と「第三次地域福祉活動計画」が始動致します。計画の策定にあたっては多くの市民の皆様にご参加いただくとともに、行政や関係機関とも連携を図りながら「地域共生社会の実現」を目指して参ります。この新しい年が皆様にとって素晴らしい年になりますよう心からお祈り申し上げます、新年のあいさつとします。

初春のお慶びを
申し上げます
本年もよろしく
お願いいたします



● 会長 宮地 政臣

● 副会長 水野 利彦

● 理事 大島 博美

● 理事 西部 良治

● 理事 矢頭 和夫

● 理事 奥山 完治

● 理事 勝 晴司

● 理事 吉田 健市

● 理事 田立 菊子

● 理事 山村 茂美智

● 理事 小林 規男

● 理事 小栗 健次

● 理事 大嶋 正己

● 評議員 山本 公雄

● 評議員 度會 繁實

● 評議員 齋藤 輝雄

● 評議員 松井 好久

● 評議員 柘植 弘成

● 評議員 渡邊 恵里子

● 評議員 鈴木 隆文

● 評議員 山本 和男

● 評議員 中崎 喜美子

● 評議員 遠山 千里

● 評議員 西尾 努

● 評議員 前川 登

● 評議員 岩井 慶次

● 評議員 田中 清歳

● 評議員 小栗 恵子

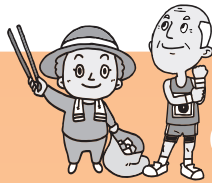

社協支部の活動紹介



市内13地域の社協支部では、みなさまからお寄せいただいた一般会費や特別会費、ご寄付などを財源に、各地区独自の福祉事業が実施されています。今回はその一部をご紹介します。

長島支部 12/22 サロン交流会を開催

町内のサロン関係者が集い、意見交換や親睦を図る交流会が開催され、10団体32名が参加しました。市や社協による介護保険や認知症に関するお話の後、各サロンの自己紹介や意見交換、サロンメンバーによる手や指の体操、脳トレ、ビンゴ大会などで盛り上がりました。また、今後も継続して交流会を開催していくことなども話し合わせ、充実した情報交換の場となりました。



新聞紙を丸めた棒で手の体操

中野方支部 12/6 歌声カフェを開催

市社協のメニュー事業として支部が取り組む「歌声カフェ」が、ふれあいセンターまめの木で初開催され、63名が参加しました。講師に下呂市出身のギタリスト中島良晴さんを招き、エレキギターで奏でられる懐かしのメロディに合わせて一緒に歌ったり、リズムを刻んだりするなど、生演奏を楽しみました。

歌の後は、まめに暮らそまい会スタッフ手作りの朴葉寿司が出され、美味しい食事と楽しいおしゃべりを満喫しました。



懐かしい曲の数々に青春時代が頭をよぎります

あたたかい気持ちが届きました!

歳末施設訪問

武並・山岡・上矢作の社協支部では、民生委員児童委員との合同事業として毎年12月に実施している、市内(町内)の高齢者施設や障がい者施設への歳末施設訪問が行われました。それぞれの施設にお見舞いの金品をお届けするとともに、入所されている地域の方々と面談して、懐かしい話題に花を咲かせました。

武並支部

今年で37回目となる「心のふれあい運動」。町内の高齢者施設3か所を訪問し、もち米をお届けしました。届けたもち米は毎年お赤飯にしたり、お正月の餅つきなどに役立てられます。



山岡支部

市内の高齢者施設5か所に見かんとお届けしました。入所されている方や施設職員のみなさんに温かく迎えていただき、「訪問する側もみんな元気をもたらした」などの声がありました。



上矢作支部

市内の障がい者施設へお見舞金をお届けし、訪問後は福寿苑の中庭の清掃・剪定を行いました。みなさんが清々しい気持ちで新年を迎えられるようにとの願いで毎年実施されています。



平成30年度ボランティア 保険の受付を開始します

ーボランティア活動中の事故による ケガや賠償責任を補償しますー

送迎サービス補償

自動車や車いすなどによる移送・送迎サービス等、その利用者の移送・送迎中の傷害事故に対して補償します。

種類	保険料	補償				
		死亡	後遺障害	入院日額	手術	通院日額
Aプラン (利用者特定方式)	利用者1名 1日20円	345.2万円	345.2万円 (限度額)	3,400円	入院中:34,000円 外来:17,000円	2,200円
Bプラン (自動車特定方式)	法定乗車定員1名 1年間2,000円	351.5万円	351.5万円 (限度額)	4,000円	入院中:40,000円 外来:20,000円	2,600円

福祉サービス総合補償

在宅・地域福祉サービス活動中の活動従事者ご自身のケガや、団体・グループの賠償責任を補償します。ボランティア団体・グループで行う有償のボランティア活動(福祉サービス)も対象になります。

補償内容によりA・B・Cの加入プランがあり、それぞれの保険料は前年度の活動実績(延べ活動従事者数)により算出されます。

ボランティア豆情報

被災地に駆け付けたい! でもその前に...



災害の被災地では、ボランティアの募集が行われることがあります。現地でボランティア活動をする際は、現地ボランティアセンターの情報をご確認ください。あらかじめ地元社協でボランティア活動保険に加入しているとスムーズに活動を始められます。被災地の負担を少しでも軽減させるため、出発前に個人で加入しておきましょう。また、事前に保険に加入することで、被災地までの移動における事故も補償対象となります。

※加入プランの「天災タイプ」では、基本タイプに加えて地震・噴火・津波による被保険者自身のケガが補償されます。

もしも活動中に事故があったら...

ただちに、加入申込手続きを行った社会福祉協議会に、以下の内容を連絡します。

- ①ボランティアの氏名、住所、連絡先
- ②事故発生の日時、場所
- ③事故の原因、状況
- ④ケガの程度、病院名(傷害事故)
- ⑤相手の氏名、住所、連絡先、ケガまたは損害の程度(賠償事故)

※事故発生日から30日以内にご連絡いただけませんと、保険金が支払われない場合があるのでご注意ください。
※保険金請求権については時効(3年)がありますのでご注意ください。

問い合わせ 恵那市社会福祉協議会 ボランティア・市民活動支援センター TEL0573-26-5221

- ご加入いただける方は、社会福祉協議会およびその構成員・会員である団体ならびに社会福祉協議会が運営するボランティア・市民活動センターなどに登録されているボランティア・ボランティアグループ・団体です。
- 学校管理下にある活動など、自発的な意志によるものとは考えにくい活動は対象となりません。
- 活動の種類によりご加入いただける保険・補償内容が異なります。詳しくはお問い合わせください。

ボランティア活動保険

4月1日以降加入日の翌日から翌年3月31日を補償期間として、自発的な意志による活動中の加入者本人の障がいや第三者への損害賠償を補償。

種類	保険料		補償					賠償責任
	基本タイプ	天災タイプ	死亡	後遺障害	入院日額	手術	通院日額	
Aプラン	350円	500円	1,040万円	1,040万円 (限度額)	6,500円	入院中:65,000円 外来:32,500円	4,000円	5億円 (限度額)
Bプラン	510円	710円	1,400万円	1,400万円 (限度額)	10,000円	入院中:100,000円 外来:50,000円	6,000円	

※Aプラン・Bプランともに死亡保険金額および後遺障害保険金額が改定されます。

ボランティア行事保険

地域福祉活動などの様々な行事における主催者や参加者のケガ、主催者の賠償責任などを補償。宿泊を伴う行事にも対応します(Bプラン)。
※Bプランに「熱中症」の補償が追加されました。

種類	保険料	補償					
		死亡	後遺障害	入院日額	手術	通院日額	賠償責任
Aプラン	A1	400万円	400万円 (限度額)	3,500円	入院中: 35,000円 外来: 17,500円	2,200円	2億円 (対人) 1,000万円 (対物)
	A2						
	A3						
Bプラン	1泊2日 241円~						
Cプラン	1日28円(最低保険料560円)						

※1 Bプランは補償追加に伴い、保険料が改訂されます。
※2 行事用保険については、地域のボランティアや福祉事業などの場合、支部社協の「後援・共催手続き」が必要となる場合があります。

ボランティア保険の加入は年度更新となります。前年度に加入された方も、恵那市社協へのボランティア登録とあわせて更新手続きをお願いいたします。申込み用紙は恵那市社協事務局ならびに各支所にありますので、最寄りの窓口でお申し込み下さい(平成30年2月中旬から受付となります)。

ボランティア連絡協議会

加盟団体紹介 No.18

恵那市赤十字奉仕団 岩村分団

女性49名の会員で活動している「恵那市赤十字奉仕団岩村分団」。社会福祉協議会岩村支部の事業「いっしょにいこまい会」の昼食作りや、町内福祉施設の奉仕作業等さまざまな活動を行っています。団員の方々にとって取り組まれている活動が生きがいにもなっています。

おもな活動

- 岩村ボランティア連絡会で岩村町4施設(くわのみ・こころの丘・いわむらの憩・福祉センター)の奉仕作業に参加
- 地域の避難訓練での非常食炊き出し実施
- ひとり暮らし高齢者、寝たきり高齢者の見守り活動実施(年1回)
- ひとり暮らし高齢者へ暑中見舞いはがき(手づくり)配布





恵那市こども発達センター

ことばと発達の相談会

『ちょっとことばが遅いのでは?』『落ち着きがなくて困る』『発音が気になる』など、子どものことで悩んでいませんか。こども発達センターでは、市内の乳幼児・児童を対象に、ことばと発達についての相談会を行います。家庭での関わり方など、専門の先生から具体的なアドバイスを受けることができます。

費用
無料

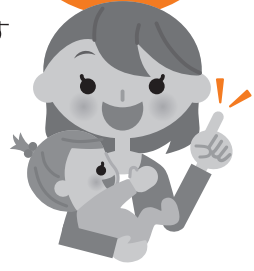

- 日時** 3月17日(土) 8:45~12:00
相談時間は追ってご連絡します(申込み人数により時間を変更する場合があります)
- 会場** 恵那市こども発達センター・にじの家(恵那市大井町2716-8)
- 対象** 市内在住の乳幼児・児童
○お子さんを連れてお越しください ○事情により保護者のみの参加も可能です
- 内容** 乳幼児・児童の言語および発達の相談
(家庭における指導のあり方、専門医療機関への紹介など)
- 相談担当者** 相談支援専門員、言語聴覚士など
- 定員** おおむね20名
- 締切** 3月2日(金)
- 申込** 所定の用紙にてお申込みください ※持参の場合は「おひさま」、または「にじの家」へ提出してください
- 問い合わせ** 恵那市こども発達センター・にじの家 TEL 0573-20-0260 FAX 0573-20-0272

中野児童センター

「不用品交換会 & ママとカレー会」

中野児童センターと駐車場を使って不用品交換会を行います。その後はみんなでおいしいカレーを食べましょう。

日時 2月24日(土) 10:00~
※カレー会のみ参加は11:00~
場所 中野児童センター ※要申し込み



参加費
小学生以上
1人100円
(カレー会)

※詳しくは児童センターだより2月号をご覧になるか、中野児童センターまでお問い合わせください

児童センターニュース

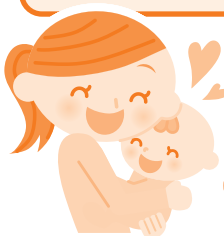

赤ちゃんとお母さんのふれあいの時間
赤ちゃん教室

よちよち 参加費 100円

中野児童センター 2月6日(火) 10:30~11:30
内容 音楽あそびなど **講師** 安保優子先生(リトミック認定講師)

大井児童センター 2月20日(火) 10:30~11:30
内容 音楽あそびなど **講師** 高瀬孝子先生(リトミック認定講師)

友だちと一緒に宿題をしよう

寺子屋

大井児童センター
2月9日(金)・17日(土)
16:00~ 14:00~

中野児童センター
2月3日(土)・27日(火)
15:00~ 16:00~



申し込み・問い合わせ 大井児童センター TEL0573-25-6493 中野児童センター TEL0573-26-3878

サロン・食事サービス合同研修会のお知らせ

社協のサロン事業・食事サービス事業の合同研修会を開催します。各事業の説明や講師の紹介、関係する保険や、来年度の申し込み手続きに関する説明などを行います。

活動を継続される団体のみならずをはじめ、今後サロン等の運営をご検討されている方など、たくさんのご参加をお待ちしています。



平成28年度合同研修会の様子

恵南会場

日時 2月21日(水)
13:30~15:15 (受付13:30~)

会場 岩村コミュニティセンター
大ホール

会場により開催時間が異なりますのでご注意ください

恵那会場

日時 2月22日(木)
10:00~11:45 (受付9:30~)

会場 恵那文化センター 集会室

※研修会は両会場とも同じ内容ですので、参加をご希望の方はどちらかにご参加ください。
※活動を継続される団体以外で参加をご希望の方は、事前に下記までお問い合わせください。

問い合わせ 恵那市社会福祉協議会 地域福祉課 **TEL 0573-26-5221** (内線304)

福祉なんでも相談 巡回相談日 1月26日(金) 13:00~16:00 (上矢作病院隣り) **かみやばぎ総合保健福祉センター**

予約制

同時開催 ~就労についての悩みを気軽に話してみませんか?~ **ふれあいカフェ『ジョブサポ』**

予約不要

予約受付 生活・就労サポート窓口まで **TEL 0573-25-6424** (直通)

総合相談 月~金曜日 9:00~16:00

ご相談の際は、できるだけ電話予約をお願いします

内容	窓口	問い合わせ
福祉なんでも相談	恵那市福祉センター3階 相談室	TEL 0573-25-6424(直通)
生活・就労サポート	恵那市福祉センター3階 相談室	TEL 0573-25-6424(直通)
	恵那市役所 社会福祉課内	TEL 0573-26-2214(直通)
心配ごと相談	恵那市福祉センター3階	TEL 0573-26-5221(代)
介護相談	恵那市福祉センター内 恵那市社協ケアプランセンター	TEL 0573-20-3180(直通) FAX 0573-20-3181
障がい者相談	恵那市福祉センター3階 相談室	TEL 0573-25-6424(直通)
	恵那市役所 社会福祉課内	TEL 0573-26-2212(直通)
ボランティア相談	恵那市福祉センター3階 ボランティア・市民活動支援センター	TEL 0573-26-5221(代) FAX 0573-26-5701

やさしい心 をありがとう

(H29年12月分・受付順)



善意のご寄付

- ・岩井 孝生様(中野方町) …………… 100,000円
亡 千春様のご冥福をお祈りいたします。中野方支部へ
- ・匿名様 …………… 100,000円
飯地支部へ
- ・天理教愛信恵布教所様(大井町) ……… 300,000円
社会福祉事業へ
- ・匿名様 …………… 10,000円
岩村支部へ
- ・匿名様 …………… 10,000円
岩村支部へ
- ・池戸 昭夫様(中野方町) …………… 50,000円
亡 清美様のご冥福をお祈りいたします。中野方支部へ
- ・西尾 道保様(上矢作町) …………… 100,000円
上矢作支部へ
- ・匿名様 …………… 6,440円
上矢作支部へ
- ・岩村ライオンズクラブ様(岩村町) ……… 28,000円
岩村支部へ
- ・岩村ライオンズクラブ様(岩村町) ……… 10,000円
こども発達センターおひさまへ
- ・山岡ライオンズクラブ様(山岡町) ……… 10,000円
こども発達センターおひさまへ
- ・中京学院大学附属中京高等学校生徒会様(瑞浪市)87,078円
社会福祉事業へ
- ・匿名様 …………… 5,000円
社会福祉事業へ

- ・串原壮健クラブ連合会様(串原) ……… 30,000円
串原支部へ
- ・紀岡 彰子様(長島町) …………… 150,000円
亡 建朗様のご冥福をお祈りいたします。
社会福祉事業へ(50,000円) 長島支部へ(50,000円) 岩村支部へ(50,000円)
- ・ひがしみの農業祭実行委員会様(中津川市)66,975円
社会福祉事業へ
- ・上矢作壮健クラブ連合会様(上矢作町) … 69,551円
上矢作支部へ
- ・各務 晃彦様(中野方町) …………… 50,000円
亡 文彦様のご冥福をお祈りいたします。中野方支部へ

物品のご寄付

- ・石川 進一様(岩村町) …………… お米2俵
社会福祉事業へ
- ・切山営農組合様(笠置町) …………… ゆず5kg
社会福祉事業へ
- ・新田 鉦三様(大井町) …………… ことわざカルタ
社会福祉事業へ
- ・夢屋 恵那店様(長島町) …………… お菓子たくさん
社会福祉事業へ
- ・(株)セルバ様(大井町) …………… 着ぐるみ
社会福祉事業へ
- ・堀 重雄様(串原) …………… ドライヤー
串原支部へ
- ・匿名様 …………… 服たくさん
岩村デイサービスへ

1月1日号恵那市社会福祉大会感謝状の部掲載のお名前に誤りがありました。お詫びして訂正致します。(誤)土井 譲二(明智町) → (正)土井 謙二(明智町)

発行 社会福祉法人 恵那市社会福祉協議会

今月の一枚

今号の表紙は、串原の中山神社に祀られる御神使「おいぬ様」。その由緒は、吉野金峰山より美濃国中山神社として分祀された際、大神が狛犬の背に乗って中山にやって来たと言われ、木彫りや土焼き製の山犬像を「おいぬ様」と称し、難病、盗難、その他の災厄の防護神としています。



↑社殿には左右1対の狛犬が祀られています
→親指大の「おいぬ様」も



平成29年度社協特別会費実績中間報告

平成29年度も市内外の各事業所・商店・団体様等からの多大なるご理解とご協力をいただき誠にありがとうございます。みなさまからの会費は、本会の使命「誰もが地域の中で互いに助けあい、安心して暮らせる福祉のまちづくりの推進」のための貴重な財源として、ふれあいいきいきサロン、食事サービスの支援、長寿者祝い、福祉活動団体への支援などにかかれています。これからも地域福祉の充実に向け取り組んでまいりますので、今後ともご理解とご協力をお願いいたします。

特別会費合計 口数:521口 金額 2,604,892円
平成29年12月31日現在

特別会費へのご協力ありがとうございました。
平成29年度、恵那市社会福祉協議会の特別会費(会費年額一口5000円)として、社協活動にご理解を頂き、心より感謝申し上げます。ご芳名を記載しお礼とさせていただきます。(法人・団体名・順不同 敬称略)

- 長島町**
1口 セブンイレブン恵那永田・恵那峡店
- 笠置町**
2口 (有)こいけもくざい
- 岩村町**
1口 (株)中根サービス
- 山岡町**
2口 東洋蛙目工業(株)
1口 (有)向井屋

平成29年12月受付分。

〒5009-7201 岐阜県恵那市大井町727-11
TEL(056)260-5221(代) FAX(056)260-5222
ホームページ http://www.ena-shakyo.or.jp ブログ掲載中