

# いっしょに手をつなご

No.202  
8月1日号  
2021



## おもな内容

- 令和3年度社協特別会費のお願い…………… P2
- 共同募金のつかいみち、特別会費納入のお礼、  
支部社協活動紹介…………… P3
- 寄付、児童センターからのお知らせ、  
福祉なんでも相談、社協相談窓口…………… P4

ふれあいいいききサロンは学びの場  
いざという時の大切な知識として、社協ケア  
マネージャーが『介護保険について』説明を  
行いました。  
(山岡：小里川こぶし会)

傾聴について、学んでみませんか？

## 傾聴講座 参加者募集

傾聴を知ることによって相手の話を上手に聴くことができます。  
日常会話の中で活かせる「傾聴」を学んでみませんか？

**8月28日(土) 13:30~15:30**

**場 所** 岩村福祉センター (岩村町 1650-1)

**講 師** 丸山悟氏 (産業カウンセラー)

**申し込み締切** 8月20日(金) **参加費 無料**

**申し込み・問い合わせ** 恵那市社協ボランティアセンター **TEL 0573-26-5221 (代)**



◀こちらのフォームから  
申し込みすることもできます。

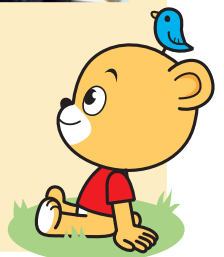



**令和3年度 特別会費にご協力をお願いします**  
**「福祉のまちづくり」を支えているのは会員のみならず**

恵那市社会福祉協議会では、「恵那市民の誰もが地域の中で互いに助けあい、安心して暮らせる福祉のまちづくりの推進」を使命とし、地域福祉活動事業に取り組んでいます。特別会費はこの貴重な財源の一つになります。

活動の趣旨をご理解いただき、多くのみなさまに特別会員として地域福祉活動へのご参加とご協力をお願い申し上げます。

<b>金額</b>	1口 5,000円 (趣旨をご理解いただき、2口以上のご協力をいただければ幸いに存じます。)
<b>依頼先</b>	市内外の法人・企業・事業所・団体等 (個人での納入もお受けいたします。)
<b>納入期限</b>	令和3年11月末日
<b>納入方法</b>	8月にお届けする納付書により、金融機関等をお願いいたします。(恵那市社会福祉協議会の各窓口でも受け付けさせていただきます。)
<b>備考</b>	<ul style="list-style-type: none"> <li>ご協力いただきました特別会員のご芳名は、社協広報紙「いっしょに手をつなご」に掲載させていただきます。</li> <li>特別会費としてのご寄付は税制上の優遇措置が適用されます。</li> </ul>

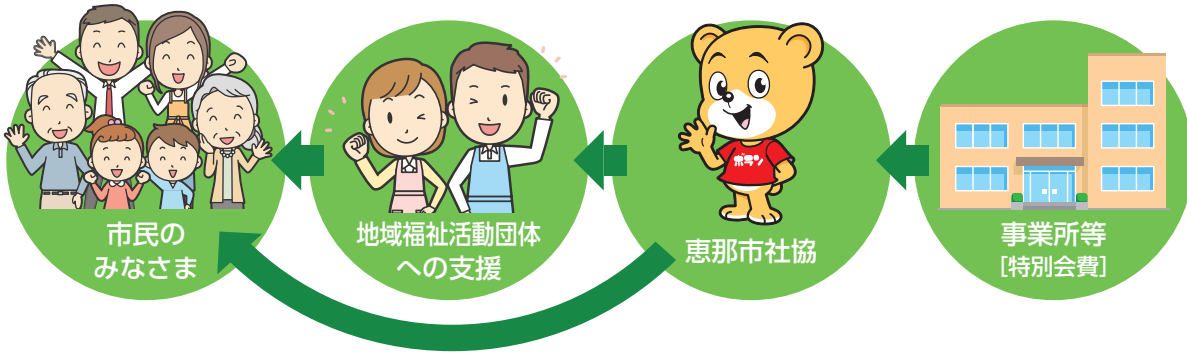

**出前講座 企業編**

恵那市社協では、地域福祉活動の一環として、社協特別会員様を対象に出前講座を実施しています。

【例】介護保険制度についての説明  
 内容：『介護離職』に視点を置き、仕事と介護の両立ができるよう、説明します。



従業員の皆さまへの福利厚生の一環として活用して頂くなど様々なメニューを用意していますので、お気軽にご相談ください。

特別会費は、ふれあいいきいきサロン、ふれあい食事サービス、長寿者のお祝い、市内の障がい児者や子ども、高齢者などを対象として活動する福祉活動団体への支援など、

**地域福祉活動の貴重な財源となっています**



ボランティアが調理・配達する配食サービス (飯地：まんさく)



ふれあいいきいきサロン (武並：まめやったかなもサロン)



昨年度は特別会費として、2,580,000円のご協力をいただきました。今年度も特別会費へのご理解とご協力をよろしくお願いいたします。

**問い合わせ** 恵那市社会福祉協議会 総務課 **TEL 0573-26-5221(代)**

## 社協貸し出し備品紹介

共同募金で整備した備品は、無料貸し出しを行っています。地域の行事等にご活用ください。※事前の予約が必要です。



コミュニケーション麻雀セット

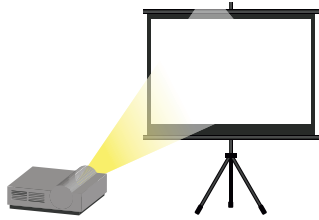

プロジェクター・スクリーン

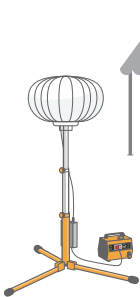

LED 投光器



大型テント



わたがし機



かき氷機

恵那市社会福祉協議会では、赤い羽根共同募金の配分を受け、災害ボランティアセンター運営に必要な「ワイヤレスアンプ」を整備しました。このワイヤレスアンプは災害ボランティアセンターの運営を充実させるため活用していきます。また、各種団体への貸し出し備品としてもご利用ください。



ワイヤレスアンプ



## 共同募金のつかいみち

問い合わせ 恵那市社会福祉協議会 地域福祉課 TEL 0573-26-5221(代)

### 社協支部

## 活動紹介

市内に13ある社協支部では、それぞれの地域の特性を活かしながら、地域内の福祉課題やニーズに対して主体的・自発的に福祉活動を展開しています。

### 民生委員・福祉協力員合同会議 (笠置支部)

笠置支部では、民生委員・主任児童委員と福祉協力員15名(各自治会から1名)が町内のひとり暮らし高齢者や見守りが必要な方の情報を共有し、連携する会議を行っています。地域の方を見守り、支えていく活動が町ぐるみで行われ、安心して暮らせるまちづくりが進められています。



特別会費へのご協力  
ありがとうございます。

令和3年、恵那市社会福祉協議会の特別会費(年額会費105千円)として、社協活動にご理解をいただき、心より感謝申し上げます。ご芳名を記載しお礼とさせていただきます。

(法人・団体名・順不同 敬称略)

大井町  
1 □ 東禅寺

笠置町  
2 □ (有)小池木材

令和3年6月受付分を掲載。それ以降の特別会費納入のお礼は次号にて掲載いたします。

# やさしい心をありがとう

(令和3年6月受付分・順不同)

ポランちゃん



発行 社会福祉法人 恵那市社会福祉協議会

## 善意のご寄付

- ・安藤 文隆 様 (串原) ..... 30,000円  
串原デイサービスセンターへ
- ・藤太郎チャリティゴルフコンペ 様 (大井町) ... 50,300円  
こども発達センターにじの家へ
- ・瀬瀬 徳子 様 (飯地町) ..... 50,000円  
飯地支部へ
- ・匿名 様 (中野方町) ..... 100,000円  
中野方支部へ

- ・株式会社山岡のおばあちゃん市  
山岡のおばあちゃんの手づくりの店 様(山岡町) ... 9,871円  
山岡支部へ

## 物品のご寄付

- ・安藤 文隆 様 (串原) ..... おむつ、尿取りパット等  
串原デイサービスセンターへ
- ・東洋羽毛東海販売株式会社 様(岐阜市) ... ハンドクリーンスプレー10本  
社会福祉事業へ
- ・国立長寿医療センター名誉総長 大島 伸一 様...本1冊  
社会福祉事業へ

## 児童センター

## 夏休み行事のお知らせ

※新型コロナウイルス感染症の状況により、中止・延期となる場合があります。事前申し込みをお願いします。

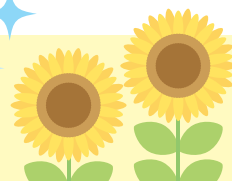

行事名	日時	講師名	参加費	その他(定員)
大井児童センター	木で作るストラップ	8月 4日(水) 13:30	100円	15名
	もふもふストラップ	8月 5日(木) 10:00	100円	15名
	グルーステックのブローチ	8月 7日(土) 10:00	100円	15名
	寺子屋 (宿題頑張ろう)	8月18日(水) 10:00 20日(金) 10:00	中学生 ボランティア 無料	15名ずつ
中野児童センター	わくわくかがく遊び	8月 3日(火) 10:00 11:00	川口裕二 100円	5名ずつ
	ちぎり絵	8月 4日(水) 10:00 8月 6日(金) 10:00	野々村啓子 加藤佐和子 無料	5名ずつ
	デコグラス (恐竜ストラップ)	8月18日(水) 10:00	無料	6名
	デコグラス (ジュエルストラップ)	8月19日(木) 10:00	無料	6名
	寺子屋 (みんなで宿題しよう)	8月20日(金) 21日(土) 8月24日(火) 25日(水)	無料	申込不要

申し込み・問い合わせ 大井児童センター TEL 0573-25-6493 中野児童センター TEL 0573-26-3878

## 福祉なんでも相談 ひとりで悩まず、まずは相談してみませんか?

生活面の不安や心配事の解消に向けたお手伝いをします。仕事や収入、体調などの不安がある方や、そのご家族、お知り合いなどの、ご本人以外の相談も可能です。

市内のどなたでもご利用できます

8月11日(水) 13:30~15:30 岩村福祉センター 予約・問い合わせ 恵那市社会福祉協議会 総合相談

※新型コロナウイルス感染症の状況により、中止・延期となる場合があります。

予約優先 TEL 0573-25-6424

## 相談窓口

お気軽にご相談ください

内容	窓口	問い合わせ
ボランティア相談	恵那市福祉センター 恵那市社協ボランティアセンター	TEL 0573-26-5221(代) FAX 0573-26-5701
福祉なんでも相談	恵那市福祉センター	TEL 0573-25-6424(直通)
生活や仕事に関する相談	恵那市福祉センター 生活・就労サポートセンター	TEL 0573-25-6424(直通)
	恵那市役所 社会福祉課内	TEL 0573-26-2214(直通)
障がい者相談	恵那市福祉センター	TEL 0573-25-6424(直通)
	恵那市役所 社会福祉課内	TEL 0573-26-2212(直通)
介護相談	恵那市社会福祉協議会	TEL 0573-20-3180(直通) FAX 0573-20-3181

〒509-7201 岐阜県恵那市大井町727-11  
TEL(0573)265221(代) FAX(0573)265222

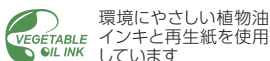

この広報紙は共同募金の配分金により作成しています。

ホームページアドレス <https://www.ena-shakyo.or.jp>