

いっしょに手をつなご

No.214

8月1日号
2022



おもな内容

- 令和4年度社協特別会費のお願い…………… P2
- 共同募金のつかいみち、ふくしスキルアップ研修、
支部社協活動紹介…………… P3
- 寄付、児童センターからのお知らせ、福祉なんでも相談、
社協相談窓口…………… P4

民生委員さんと『まめなかな』

まめなかなが届くのを楽しみにしている方も多く、月2回の配布は直接顔を合わせる良い機会となっています。

地域と民生委員をつなぐ

『まめなかな』

「まめなかな」は、共同募金の配分を受け恵那市社協が発行する、ひとり暮らし高齢者対象の情報紙です。民生委員さん等が月2回ご自宅にお届けすることにより、見守り活動にも繋がっています。また、読者による文章や俳句などの投稿が主となっており、「投稿者のつどい」など読者同士の交流なども行っています。



令和3年度は「投稿者のつどい」の代わりに小冊子を発行しました。



投稿者の思いを集めた小冊子



令和4年度 特別会費にご協力をお願いします
「福祉のまちづくり」を支えているのは会員のみなさまです

恵那市社会福祉協議会では、「恵那市民の誰もが地域の中で互いに助けあい、安心して暮らせる福祉のまちづくりの推進」を使命とし、地域福祉活動事業に取り組みます。特別会費はこの貴重な財源の一つになります。活動の趣旨をご理解いただき、多くのみなさまに特別会員として地域福祉活動へのご参加とご協力をお願い申し上げます。

金額 1口 5,000円
(趣旨をご理解いただき、2口以上のご協力をいただければ幸いに存じます。)

依頼先 市内外の法人・企業・事業所・団体等
(個人での納入もお受けいたします。)

納入期限 令和4年11月末日

納入方法 8月にお届けする納付書により、金融機関等をお願いいたします。(恵那市社会福祉協議会の各窓口でも受け付けさせていただきます。)

備考

- ご協力いただきました特別会員のご芳名は、社協広報紙「いっしょに手をつなご」に掲載させていただきます。
- 特別会費としてのご寄付は税制上の優遇措置が適用されます。

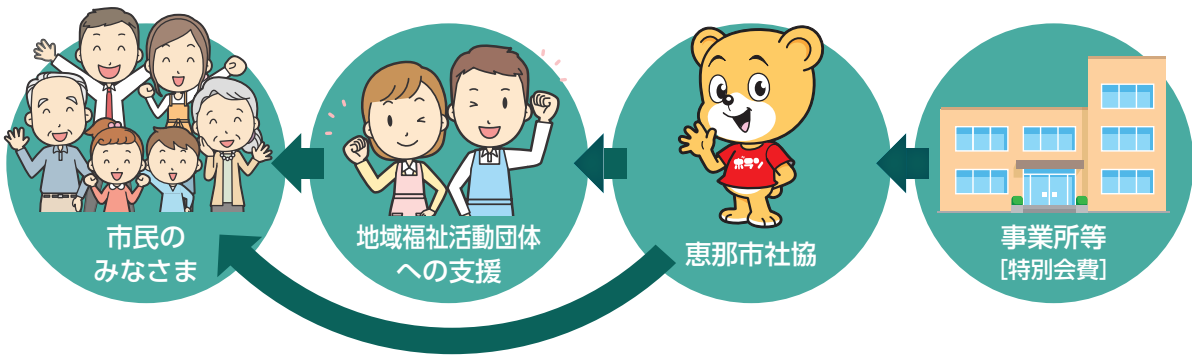

特別会費へのご協力 ありがとうございます。

令和4年、恵那市社会福祉協議会の特別会費(年額会費1口5千円)として、社協活動にご理解をいただき、心より感謝申し上げます。ご芳名を記載しお礼とさせていただきます。

(法人・団体名・順不同 敬称略)

大井町

2口 ほりクリーニングセンター
天理教愛信恵布教所

1口 柘植章税理士事務所
東禅寺

明智町

1口 小田宏巳

令和4年6月受付分までを掲載。それ以降の特別会費納入のお礼は次号にて掲載いたします。

特別会費は、ふれあいいいききサロン、ふれあい食事サービス、長寿者のお祝い、市内の障がい児者や子ども、高齢者などを対象として活動する福祉活動団体への支援など、

地域福祉活動の 貴重な財源となっています

ボランティアが調理・配達する配食サービス(東野:ふれあい弁当)

ふれあいいいききサロン(山岡:釜屋おしゃべり花の木会)

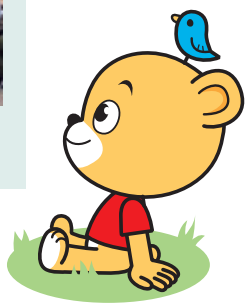

昨年度は特別会費として、2,685,000円のご協力をいただきました。今年度も特別会費へのご理解とご協力をよろしくお願いいたします。

問い合わせ 恵那市社会福祉協議会 総務課 TEL 0573-26-5221(代)



共同募金のつかいみち

赤い羽根共同募金の配分を受け、今年度「ポッチャ」「スカットボール」「高齢者疑似体験セット」を整備しました。

整備した各備品は、地域のサロンや小中学校で実施している福祉学習、社協特別会員様向けへの社協出前講座などの活動を充実させるため活用していきます。また、各種団体への貸し出し備品としてもご利用ください。

社協貸し出し備品紹介

共同募金で整備した備品は、無料貸し出しを行っています。地域の行事等にご利用ください。
※事前の予約が必要です。



コミュニケーション麻雀セット

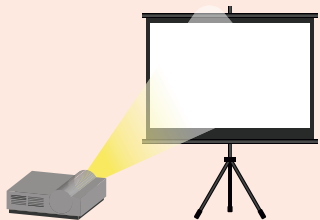

プロジェクター・スクリーン



LED 投光器

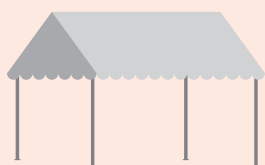

大型テント



わたがし機

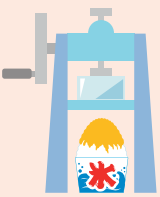

かき氷機



ポッチャ



スカットボール



高齢者疑似体験セット

問い合わせ 恵那市社会福祉協議会 地域福祉課 TEL 0573-26-5221(代)

第1回 ふくしスキルアップ研修

令和4年度より地域貢献への取り組みとして、地域の福祉サービスの質の向上を目的とした研修会をスタートしました。この研修会は様々な福祉関係事業所職員のスキルアップにつながるよう『ふくしスキルアップ研修』とし、年間4回程度実施していく予定です。

第1回目のテーマは「障害者虐待防止・権利擁護」。講師には聖十字病院の藤木誠氏をお招きし、権利擁護や虐待防止の基本について、わかりやすく説明していただきました。受講者は計57名で、行政・市内事業所等からも15名の参加がありました。

第2回目は岩村コミュニティセンターで8月9日(火)に、「多職種連携によるチームアプローチ」私の立場でできること」を開催します。



問い合わせ 恵那市社会福祉協議会 総務課 TEL 0573-26-5221(代)

社協支部 活動紹介

おしゃべりカフェオープン (岩村支部)

市民の皆さまの居場所として岩村福祉センターにフリースペースを設置しました。開催は毎週木曜日9時から17時。フールドリンク(お茶・コーヒーなど)も用意し、暑い夏の涼み処としてもお気軽にご利用できます。岩村支部では今後さらに工夫を凝らし、より気軽に使いやすい場所になるよう取り組んでいきます。



市内に13ある社協支部では、それぞれの地域の特性を活かしながら、地域内の福祉課題やニーズに対して主体的・自発的に福祉活動を展開しています。

やさしい心をありがとう

(令和4年6月受付分・順不同)



善意のご寄付

・匿名様(申原)…………… 100,000円
 社会福祉事業へ 50,000円 申原支部へ 50,000円

物品のご寄付

・伊藤 英晃様(名古屋市) …… めいぐるみ うちわ他
 社会福祉事業へ

児童センターからのお知らせ

大井児童センター	子ども防災教室 8月2日(火) 10:00~ 内容 いざという時の防災学習 講師 防災士 参加費 無料	エコバックをかざっちゃおう 8月3日(水) 10:00~ 内容 オリジナルエコバックづくり 講師 樋田先生 参加費 500円	クリアケースストラップ 8月18日(木) 10:00~ 内容 かわいいストラップづくり 参加費 100円
	科学あそび 8月20日(土) 10:00~ 内容 科学を遊びながら学ぼう 講師 A・SO・BO プロジェクト 参加費 500円	寺小屋「宿題まとめ」 8月23日(火)・24日(水) 10:00~ 内容 夏の宿題総まとめ 講師 ボランティア他 参加費 無料	
中野児童センター	どきどき迷路 8月10日(水) 10:00~ 内容 空箱でオリジナル迷路作り 講師 川口裕二先生 参加費 無料	木育クラブ 8月18日(木) 10:00~ 内容 木工作づくり 講師 おたすけおっちゃんず 参加費 無料	水風船とぼし 毎週土曜日 内容 体力測定 ※水風船投げ 参加費 無料

※新型コロナウイルス感染症の状況により、中止・延期となる場合があります。

申し込み・問い合わせ 大井児童センター TEL 0573-25-6493 中野児童センター TEL 0573-26-3878

福祉なんでも相談 — ひとりで悩まず、まずは相談してみませんか? —

生活面の不安や心配事の解消に向けたお手伝いをします。仕事や収入、体調などの不安がある方や、そのご家族、お知り合いなどの、ご本人以外の相談も可能です。

日時 8月20日(土) 10:00~12:00

市内のどなたでもご利用できます

場所 恵那中央出張所 えなえーる (パロー恵那ショッピングセンター2階)

定員 2名 **申込方法** お電話にて予約 **予約・問い合わせ** 恵那市社会福祉協議会 総合相談

※新型コロナウイルス感染症の状況により、中止・延期となる場合があります。 **予約優先** TEL 0573-25-6424

相談窓口

お気軽にご相談ください

内容	窓口	問い合わせ
ボランティア相談	恵那市福祉センター 恵那市社協ボランティアセンター	TEL 0573-26-5221(代) FAX 0573-26-5701
福祉なんでも相談	恵那市福祉センター	TEL 0573-25-6424(直通)
生活や仕事に関する相談	恵那市福祉センター 生活・就労サポートセンター	TEL 0573-25-6424(直通)
	恵那市役所 社会福祉課内	TEL 0573-26-2214(直通)
障がい者相談	恵那市福祉センター	TEL 0573-25-6424(直通)
	恵那市役所 社会福祉課内	TEL 0573-26-2212(直通)
介護相談	恵那市社会福祉協議会	TEL 0573-20-3180(直通) FAX 0573-20-3181

発行 社会福祉法人 恵那市社会福祉協議会

〒509-7201 岐阜県恵那市大井町727-11
 TEL(0573)265221(代) FAX(0573)265222

